

# Instruktion

## Vintercup 2024-2025, afdeling 2

<b>Startsted</b>	Gormshallen, Kathrinelund 1, 7300 Jelling.
<b>Parkering</b>	<u>Se oversigt over parkeringspladser på side 2 og 3.</u> Følg parkeringsvagternes anvisninger.
<b>Startkort</b>	Udlevering af startkort fra kl. 8.30.
<b>Instruktion</b>	Velkomst og instruktion kl. 9.30.
<b>Start og mål</b>	Start og mål er ved Gormshallen.
<b>2 klippetænger</b>	Der kan være enkelte poster med 2 klippetænger. Det gøres for at undgå kø ved posten. Tængerne er naturligvis ens.
<b>Færdselsloven</b>	Der køres naturligvis efter færdselslovens og VinterCup's regler! Overtrædelser vil medføre diskvalifikation.
<b>Vis hensyn</b>	Brug cykelstier, hvor det er muligt og se jer for, hvor I krydser veje.  Husk, vi er gæster her i området – og at der er andre der er ude at nyde naturen.
<b>Forplejning</b>	Der er mulighed for at købe morgenmad og suppe i hallen.  Desuden vil der være salg af sodavand, øl og fadøl.  Indtagelse af medbragt mad og drikke er ikke tilladt i hallen.
<b>Omklædning</b>	Der er mulighed for omklædning og bad i hallen.
<b>Cykelvask</b>	Der vil ikke være mulighed for vask af cykler.



*Vi glæder os til at byde jer velkommen*

*Vejle Cykel Motion*

**Parkering:** Parkeringspladser ved eller tæt på Gormshallen



80 pladser  
Gormshallen  
Kathrinelund 1  
7300 Jelling

30 pladser  
Mølvangvej  
7300 Jelling

35 pladser  
Jelling Friluftsbld  
Mølvangvej 53  
7300 Jelling

**Parkering:** Parkeringspladser ved Bredagerskolen ca. 1,7 km fra Gormshallen

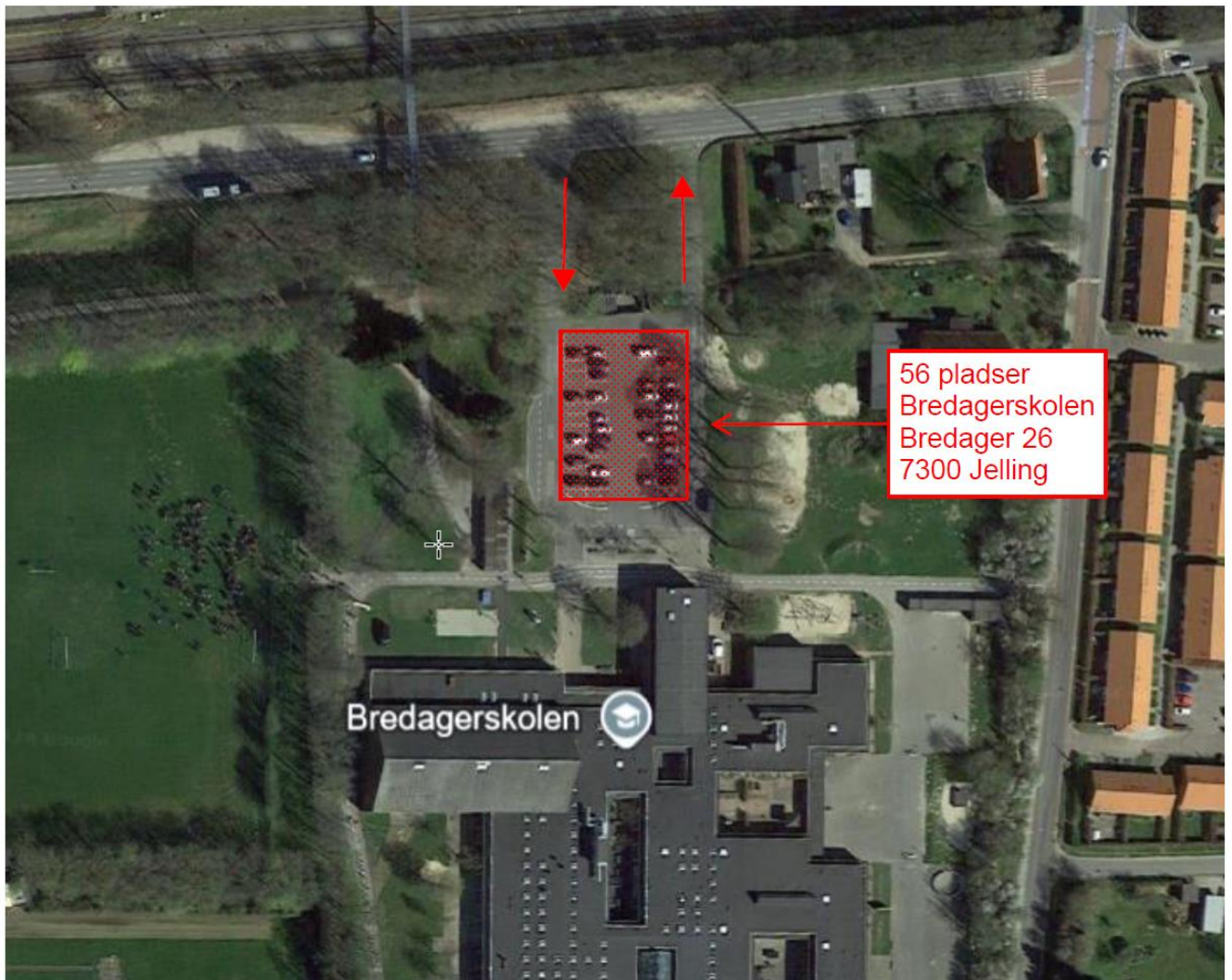

56 pladser  
Bredagerskolen  
Bredager 26  
7300 Jelling

Gormshallen  
Start/mål

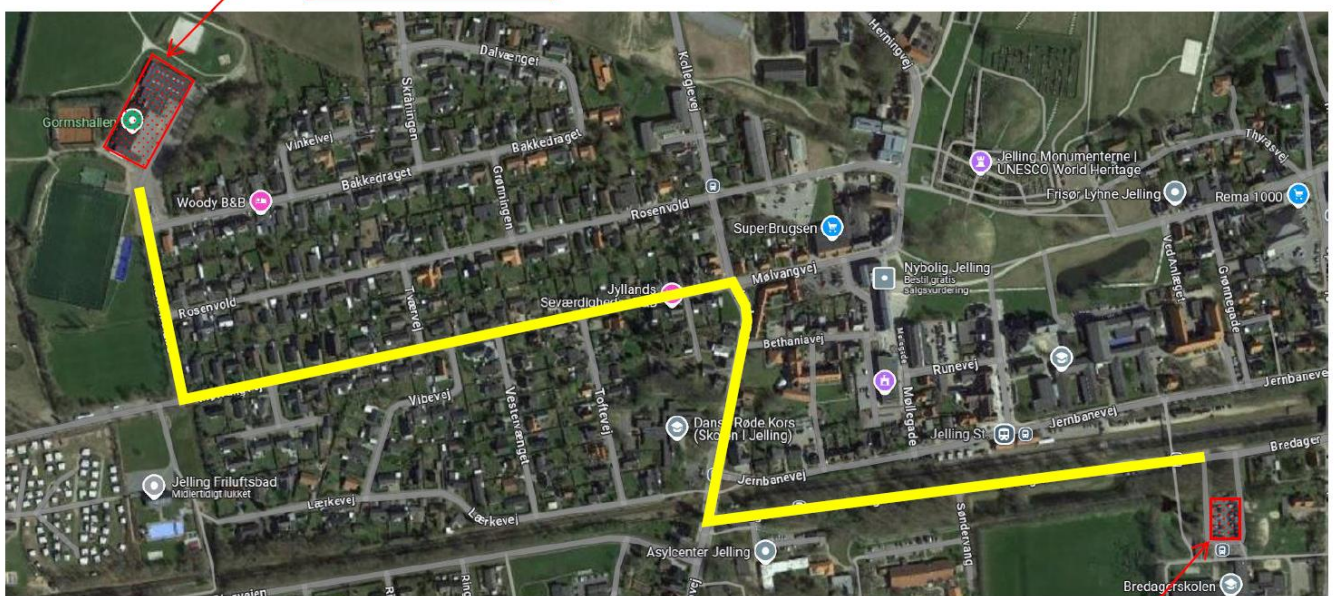

P-pladser ved  
Bredagerskolen  
56 pladser